

**Referencia:** 1146-0273B

**Tipo Inmueble:** Piso

**Operación:** Venta

**Precio:** 318.000 €

**Estado:** Buen estado

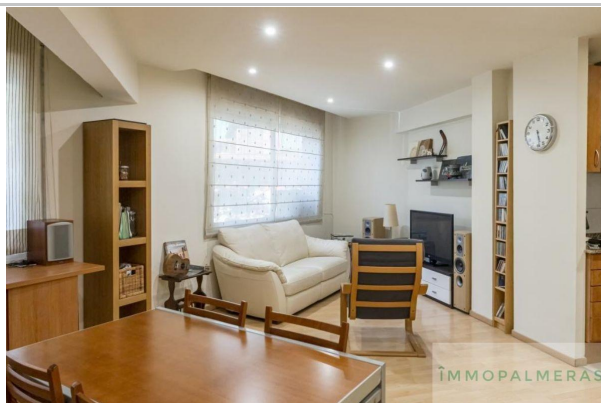

**Dirección:**

**Nº:** 3ªPlanta: Baja

**Población:** Barcelona

**Provincia:** Barcelona

**Cod. postal:** 8025

**Zona:** EIXAMPLE SAGRADA FAMILIA



**m² construidos:** 84

**Metros útiles:** 78

**Metros de parcela:** 0

**m² Terraza:** 0

**Dormitorios:** 1

**Baños:** 1

**Aseos:** 0

**armarios:** 0

**Ascensor:** Si

**Piscina:** No

**Garajes:** 0

**terraza(s):** 0

**Trastero:** No

**zonas verdes:** No

**patio:** No

**amueblado:** No

**suelo de:** Parquet

**aire acondicionado:** Frío/Calor

**agua caliente:** Individual

**combustible:** Gas Natural

**Orientación:**

**Antigüedad:** 1972

**Exterior/Interior:** Exterior

**gastos de comunidad/mes:** 0

### Descripción:

Piso en corazón de la Eixample muy luminoso

Piso en finca construida el año 1972, Luminoso y diáfano está situado en la zona céntrica y emblemática de la ciudad, cercano a todo tipo de servicios, muy próximo a la Sagrada Familia. Dispone de un amplio salón comedor muy luminoso con cocina tipo Americana , 1 habitación doble y un baño completo todo en muy buen estado, acabados de calidad suelos de parquet y gres, carpinterías exteriores de aluminio lacado, carpinterías interiores de madera tipo Haya, cocina equipada con lavavajillas, nevera, horno y microondas, ojos de buey en techos etc. Muy bien comunicado por metro y bus. Finca con ascensor.